

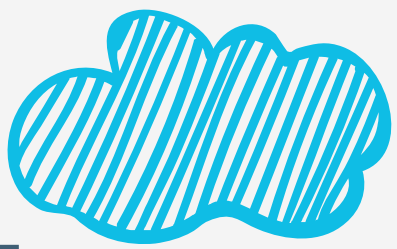

GUÍA DE MEDIDAS PARA LA SALIDA DE LOS MENORES DE 14 AÑOS



ORDEN SND/370/2020 DE 25 DE ABRIL



POBLACIÓN INFANTIL QUE PUEDE SALIR DE CASA A PASEAR



- ▶ Los niños y niñas **menores de 14 años** acompañados de un adulto responsable.

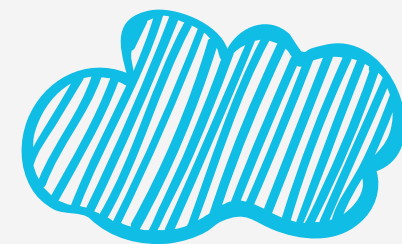

¿QUIÉNES NO ESTÁN INCLUIDOS EN ESTA MEDIDA Y NO PODRÁN SALIR DE CASA A PASEAR?

- ▶ Los niños y niñas **menores de 14 años** que presenten algún síntoma o hayan sido diagnosticados por COVID-19.

- ▶ Aquellos menores que se encuentren en periodo de cuarentena domiciliaria por haber tenido contacto con alguna persona con síntomas o diagnosticado de COVID-19.

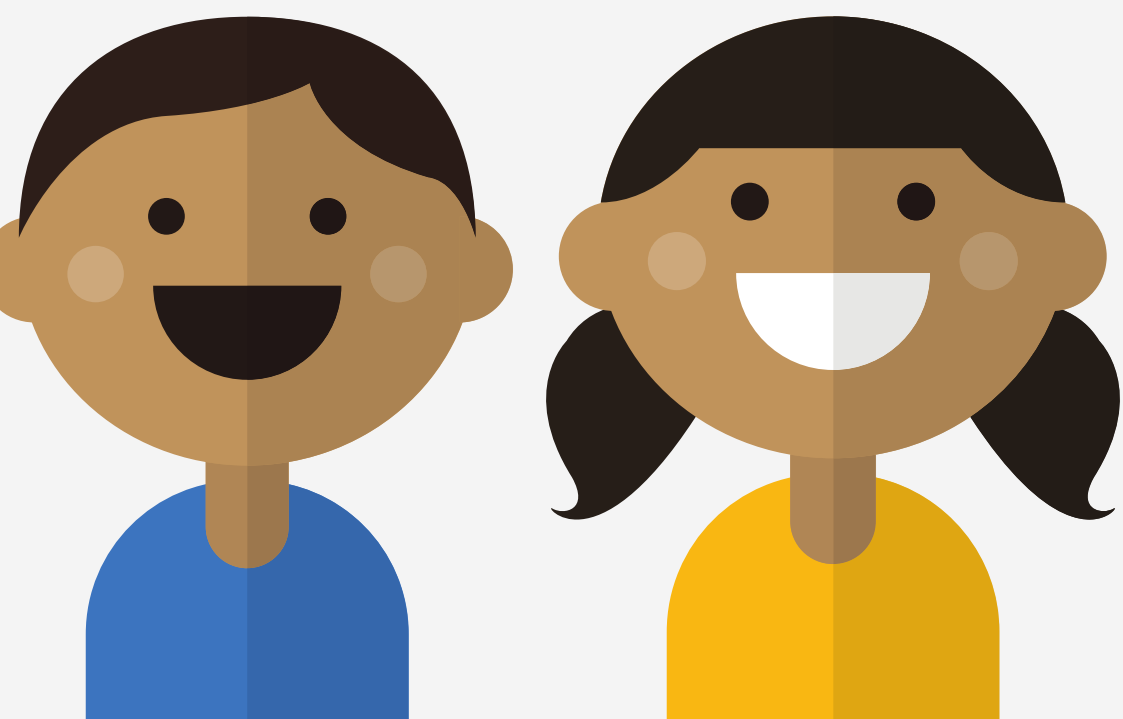



DURACIÓN Y HORARIO DEL PASEO



- ▶ Duración máxima de **una hora y una vez al día.**
- ▶ El horario de salida será entre las **9:00 y las 21:00 horas**

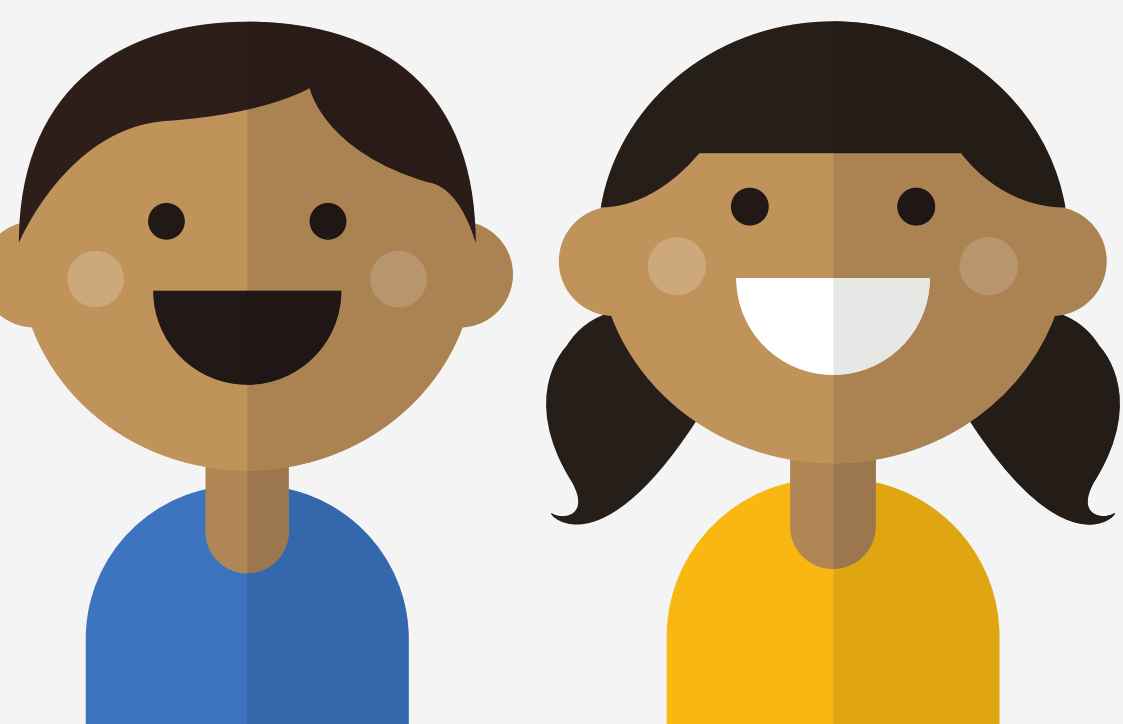

LUGARES PERMITIDOS Y PROHIBIDOS



✓ Hasta **1km** de distancia del domicilio del menor.

✓ Se debe respetar la **distancia** con otras personas, de **al menos 2 metros**.  2 metros

✓ Se podrá pasear con los menores de **14 años en espacios naturales** como la sierra de Crevillent o el campo, siempre que no se supere la distancia de 1km desde su domicilio.



✗ Está prohibido acceder a **espacios públicos clausurados** (juegos infantiles) y a **instalaciones deportivas**, ya que permanecen cerrados.

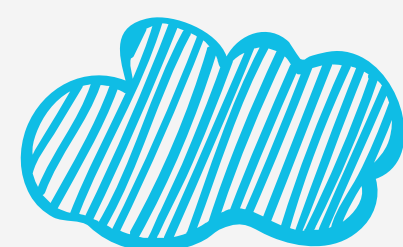
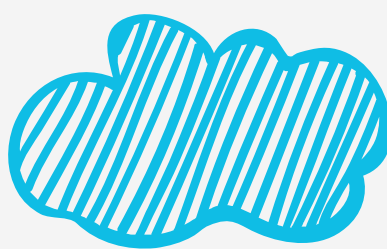

LAS CONDICIONES PARA LA SALIDA DE LOS MENORES

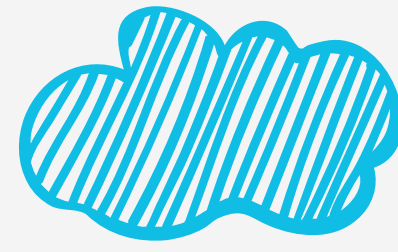
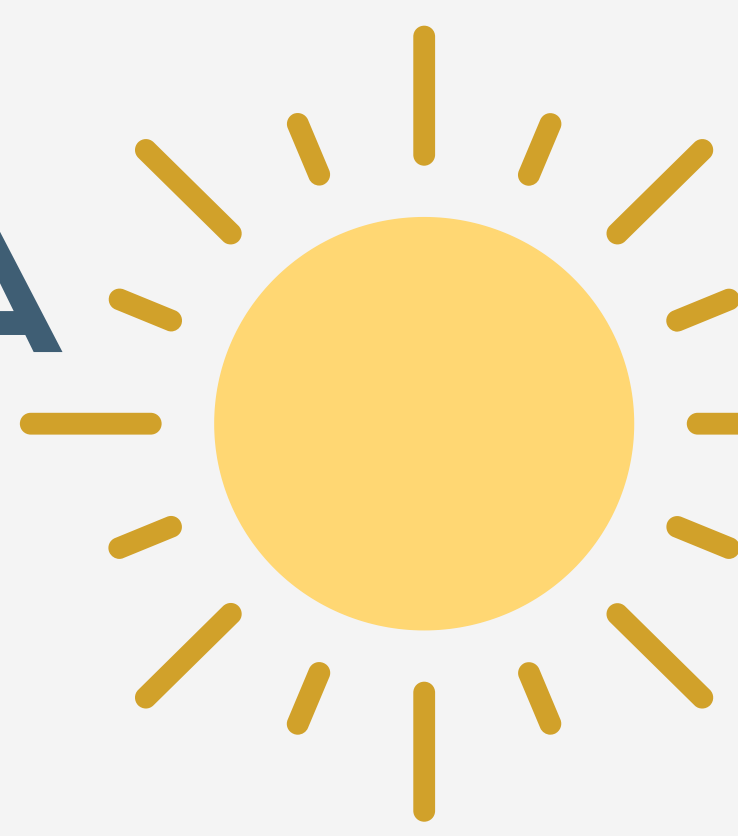

► Tendrán que estar acompañados por un **adulto responsable** mayor de edad, y que conviva en el domicilio actualmente, o tratarse de un empleado del hogar a cargo del menor.

► Cuando el adulto no sea el progenitor, tutor, cuidador, acogedor o tenga la guardia legal, deberá contar con una **autorización previa** de estos.

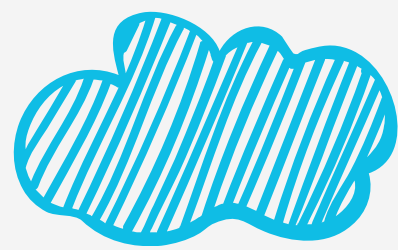

► Se permitirá la salida de un adulto responsable con **hasta 3 niños y niñas**.

► **Los acompañantes serán los responsables** de que se cumplan las condiciones y limitaciones de la norma.

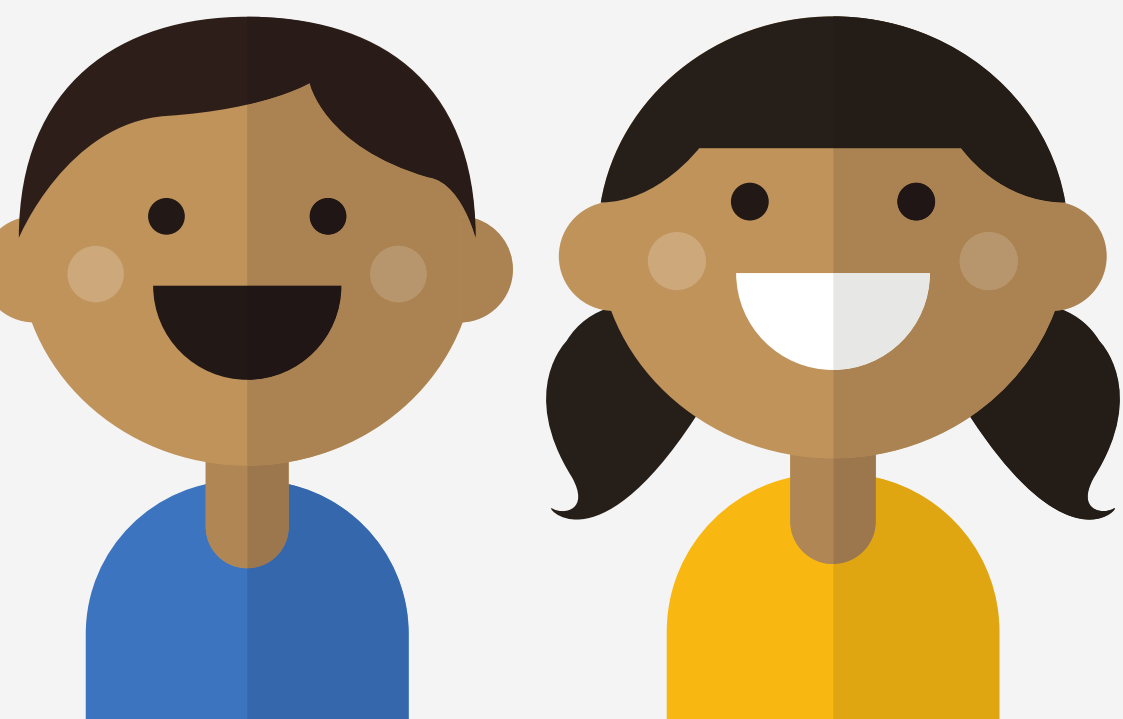
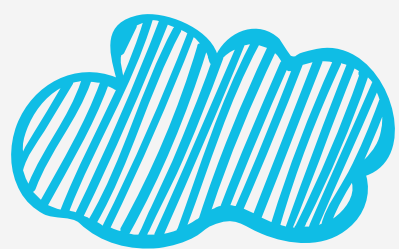
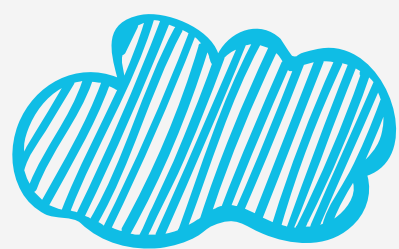



MEDIDAS DE HIGIENE

- ▶ Lavarse las manos con frecuencia con **agua y jabón** o desinfectante de manos a base de alcohol.



- ▶ **No tocarse los ojos, la nariz o la boca.**



- ▶ **Cubrirse la boca** con el codo flexionado o un pañuelo cuando se tosa o estornude.

- ▶ Quedarse en casa **si presenta algún síntoma.**

- ▶ Ante cualquier síntoma, contactar con los **organismos sanitarios.**

